Allez sur les places

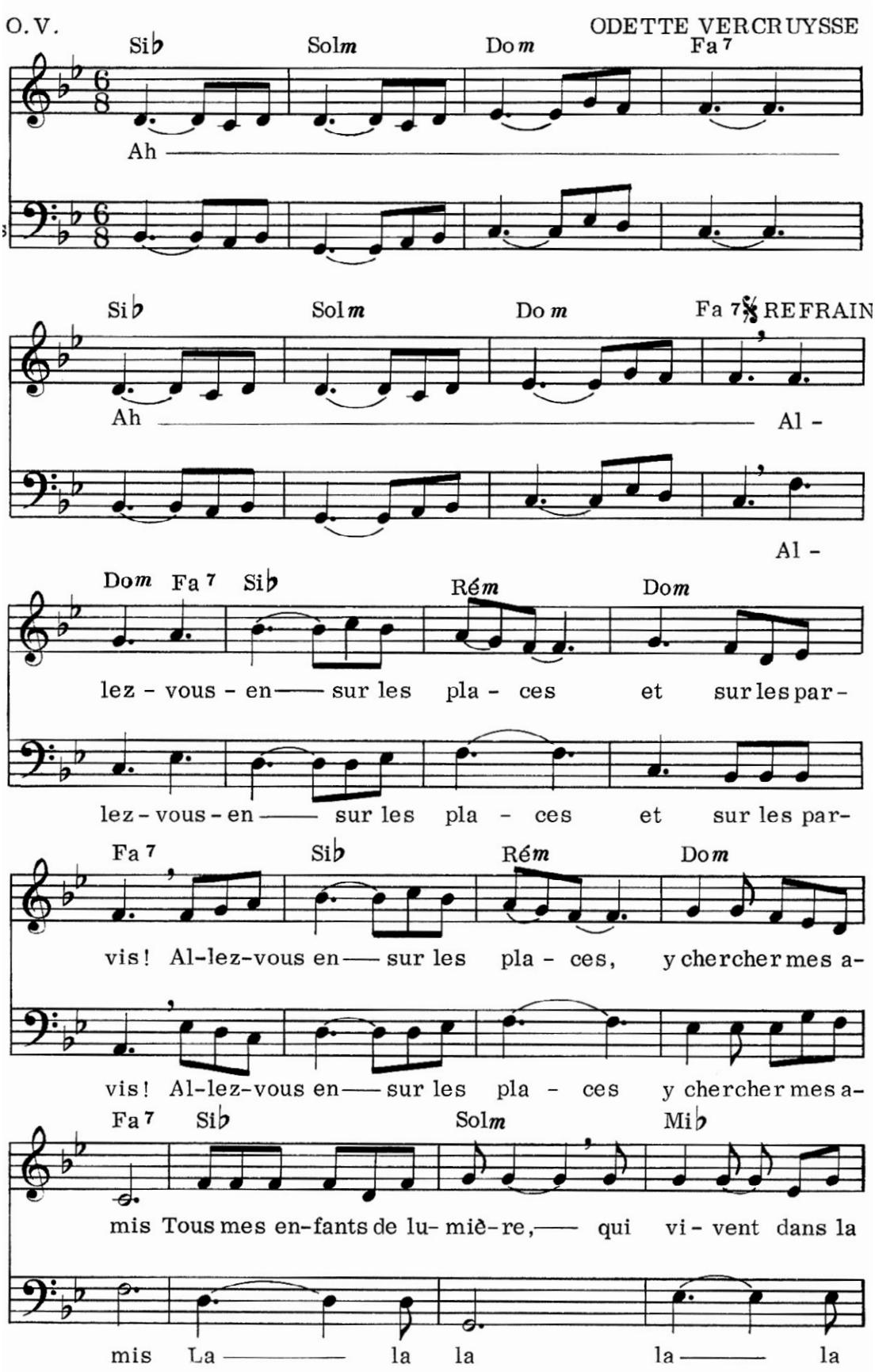

© Odette Vercruyse

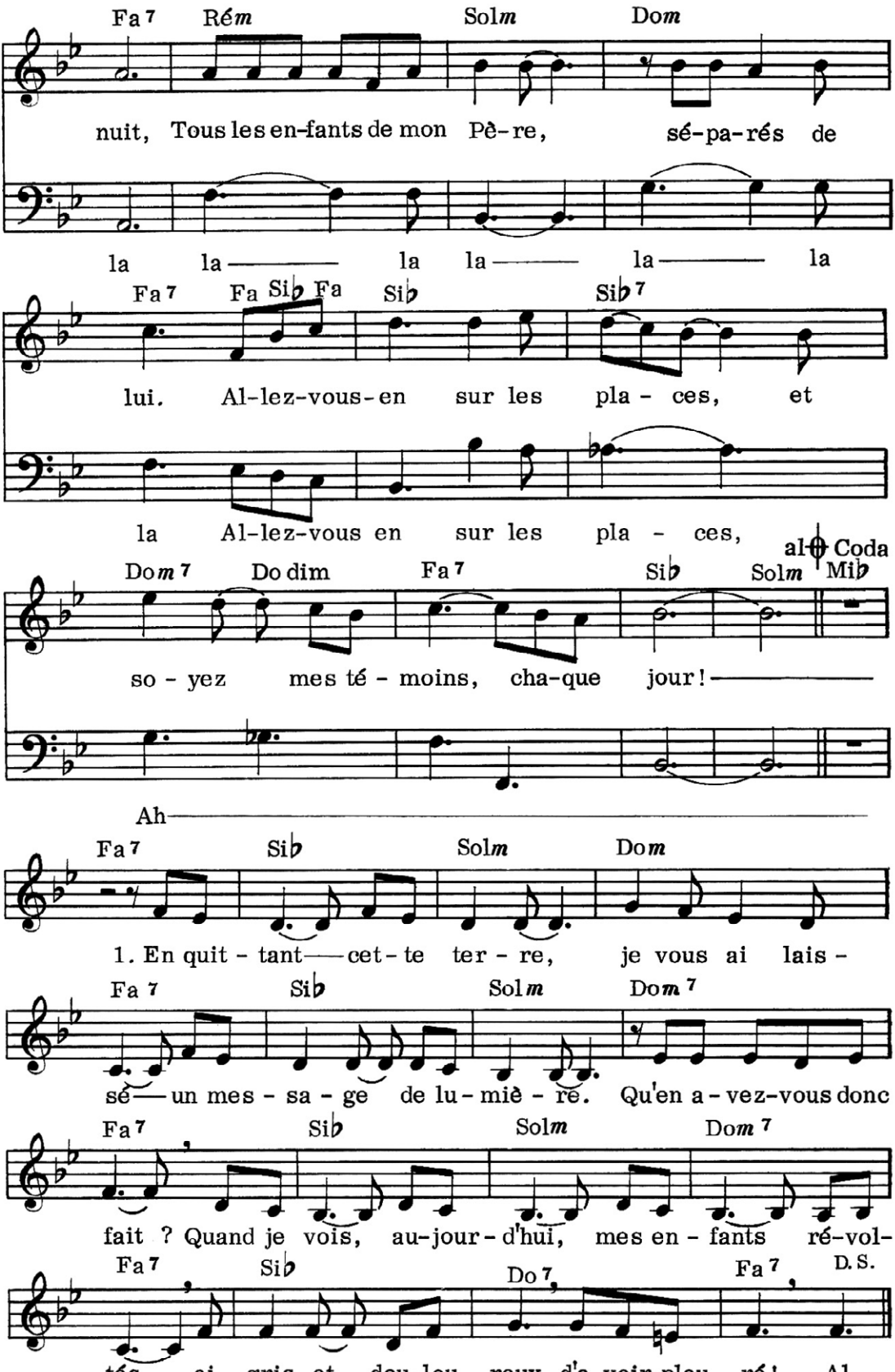
Fa 7 Rém Solm Dom
nuit, Tous les en-fants de mon Pè-re, sé-pa-rés de
la la la la la la
Fa 7 Fa Sib Fa Sib Sib 7
lui. Al-lez-vous-en sur les pla - ces, et
la Al-lez-vous en sur les pla - ces,
al Coda
Dom 7 Do dim Fa 7 Sib Solm Mib
so - yez mes té - moins, cha-que jour!
Ah
Fa 7 Sib Solm Dom
1. En quit - tant cet - te ter - re, je vous ai lais -
Fa 7 Sib Solm Dom 7
sé un mes - sa - ge de lu - miè - re. Qu'en a - vez-vous donc
Fa 7 Sib Solm Dom 7
fait ? Quand je vois, au-jour - d'hui, mes en - fants ré-vol-
Fa 7 Sib Do 7 Fa 7 D.S.
tés, ai - gris et dou-lou - reux d'a-voir pleu - ré! Al -

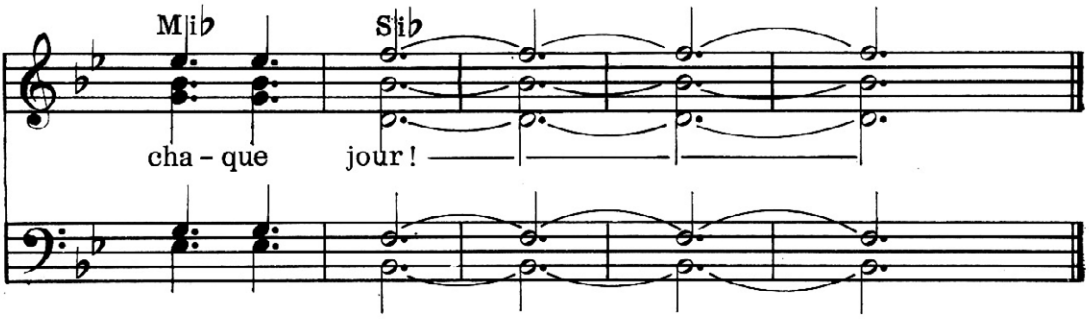

2. En quittant cette terre,
je vous ai donné
la justice de mon Père.
L'avez-vous partagée ?
Quand je vois, aujourd'hui,
mes enfants qui ont peur,
sans amour et sans foi
et sans honneur... ! Al..

3. En quittant cette terre,
je vous avais dit:
aimez-vous comme des frères.
M'avez-vous obéi ?
Quand je vois, aujourd'hui,
mes enfants torturés,
sans amis, sans espoir,
abandonnés ! Al..